

**Agenzia del Territorio
CATASTO FABBRICATI
Ufficio Provinciale di
Brescia**

Dichiarazione protocollo n. BS0464442 del 13/11/2008

Planimetria di u.i.u. in Comune di Lonato

Via Ondei

civ. 12

Identificativi Catastali:

Sezione: NCT

Foglio: 6

Particella: 821

Subalterno: 13

Compilata da:

Daini Franco

Iscritto all'albo:

Geometri

Prov. Brescia

N. 2358

Scheda n. 1

Scala 1:200

PIANO TERRA

H 2.70

A.U.I.

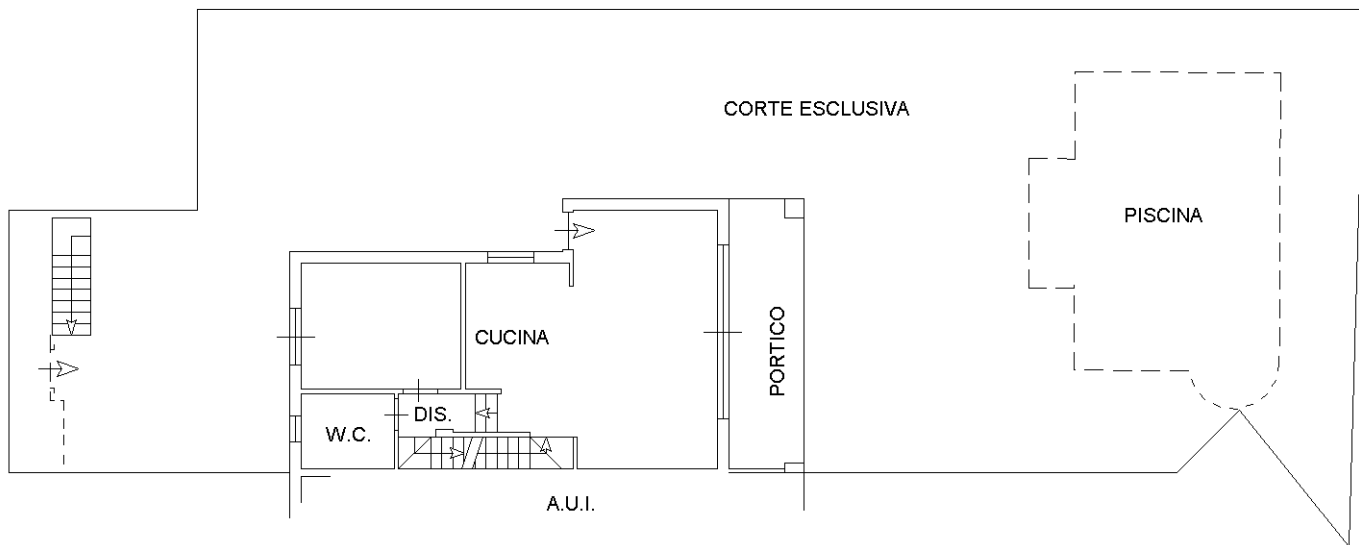

PIANO PRIMO

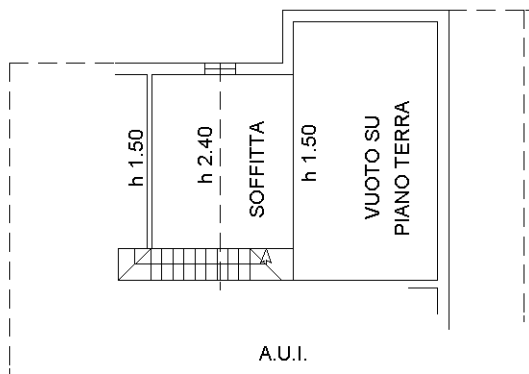

PIANO PRIMO SOTTOSTRADA

H 2.35

A.U.I.

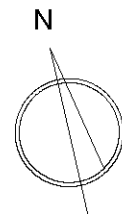
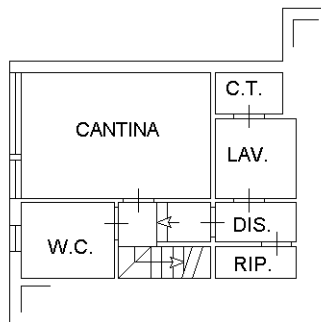

Ultima planimetria in atti